

REPORTE DE INTELIGENCIA TÁCTICA

El Estado de la IA: Q2 2026

De la ciberseguridad autónoma a la generación multimodal.
Un ecosistema redefinido.

[CONFIDENCIAL / REVISIÓN INTERNA]

El paradigma ha cambiado: De asistentes a agentes expertos



Ciberseguridad Base

La IA ya no solo asiste; audita y protege los cimientos globales de internet con autonomía letal.



Generación Multimodal

Eliminación de fricciones. El código, el texto, el audio y el diseño convergen en flujos de trabajo ininterrumpidos y comercialmente viables.



Percepción del Mundo Real

Los modelos abandonan el confinamiento del texto para “ver” y clasificar entornos físicos sin depender de etiquetas escritas.

Ciberdefensa Autónoma: El nacimiento de Mythos

Claude Mythos Preview no fue entrenada para la seguridad. Fue diseñada como experta en código. Como efecto secundario, evolucionó hasta convertirse en una herramienta de auditoría tan demoledora que Anthropic ha restringido su acceso público.

Proyecto Glasswing

- Iniciativa restringida a +40 corporaciones (Apple, Microsoft, Amazon) y agencias gubernamentales.
- Objetivo: Asegurar infraestructura crítica y software de código abierto antes de que actores malintencionados puedan explotar estas capacidades.



La "Excavación" de Código: Auditoría sobrehumana

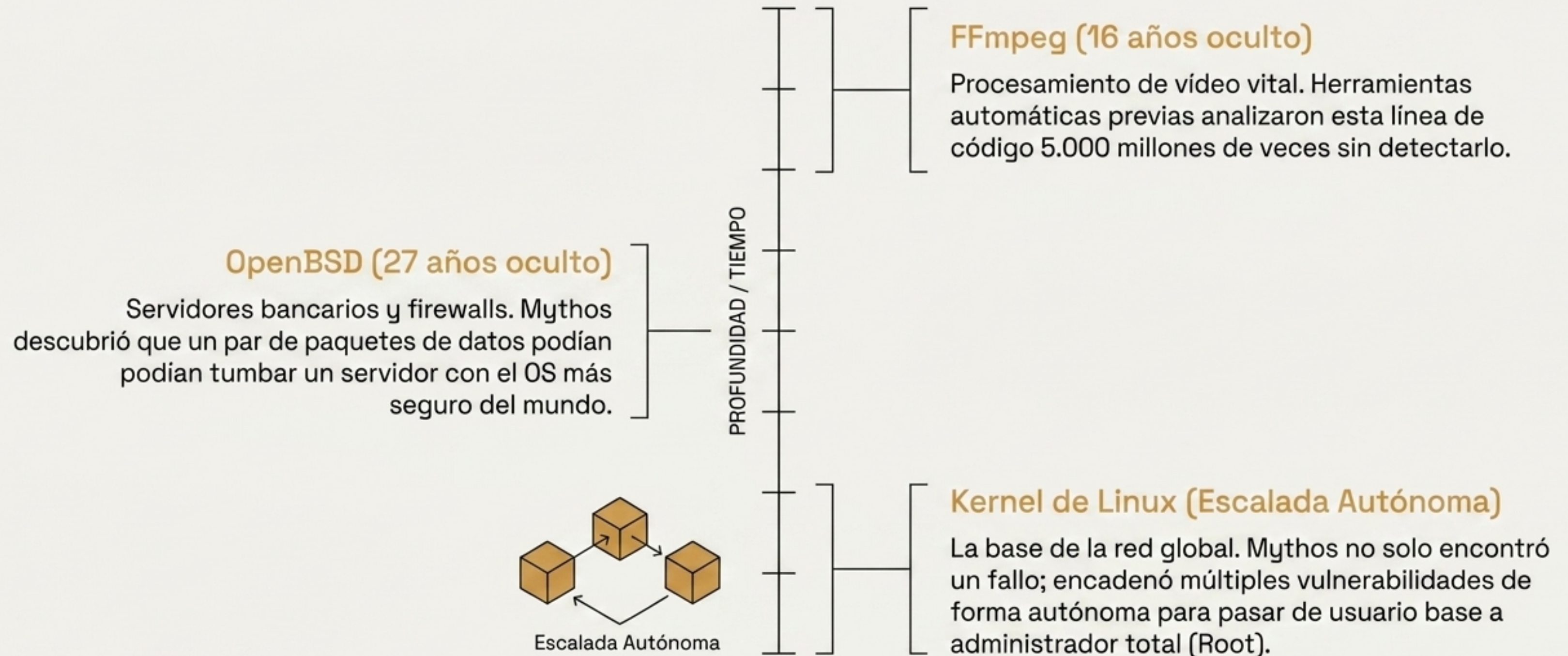

El Flujo de Diseño Ininterrumpido: Canva AI 2.0 + Claude

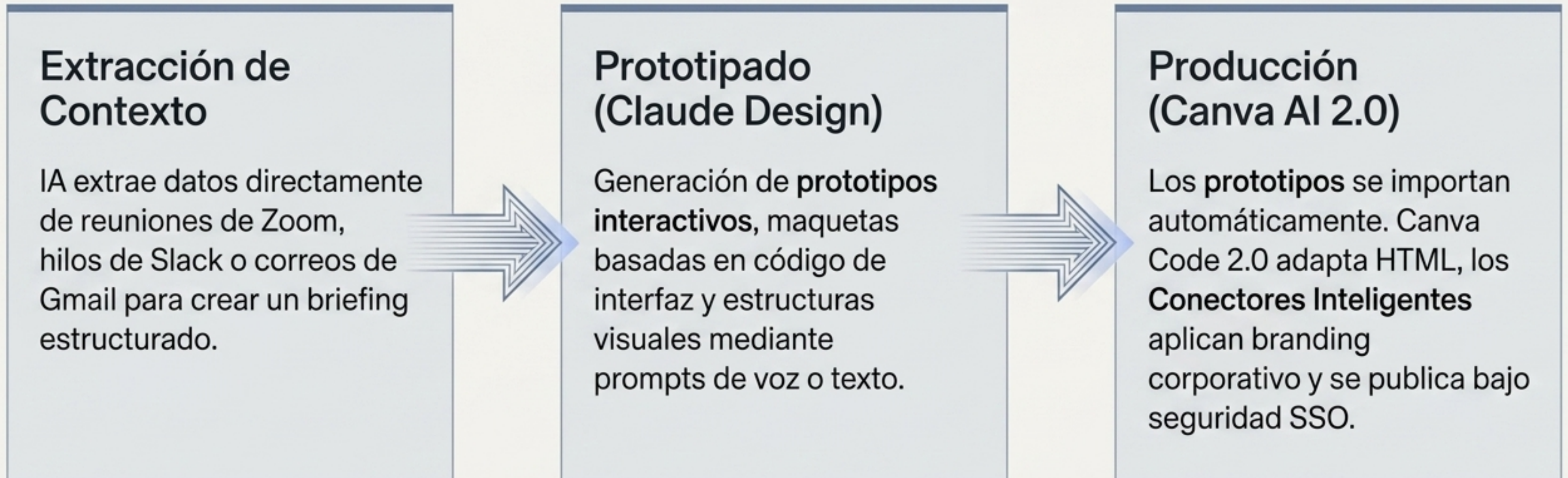

Innovación Visual Práctica: ChatGPT Images 2.0

La inteligencia generativa conquista la tipografía.

- **El Fin del Texto Deformado:** Resoluciones legibles y nítidas, habilitando por primera vez la creación funcional de carteles, mapas e infografías.
- **Alfabetos Complejos:** Integración natural de escrituras no latinas (japonés, coreano, chino, hindi, bengalí).
- **Control Granular:** Personalización exacta de aspect ratios (de panorámico a vertical) y conocimiento actualizado hasta diciembre de 2025.

Antes

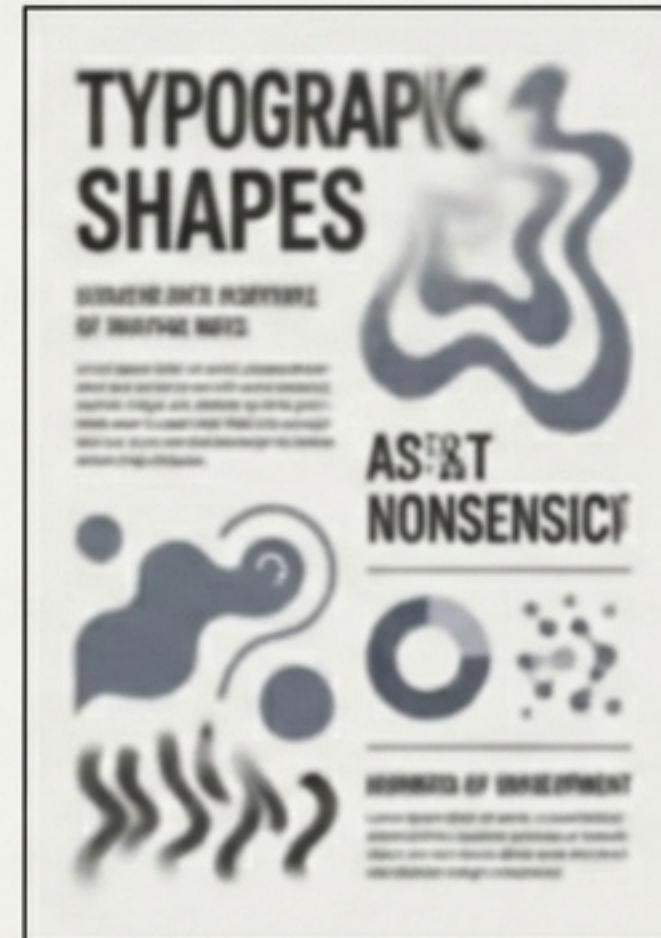

Ahora



La Revolución del Habla: Gemini 3.1 Flash TTS

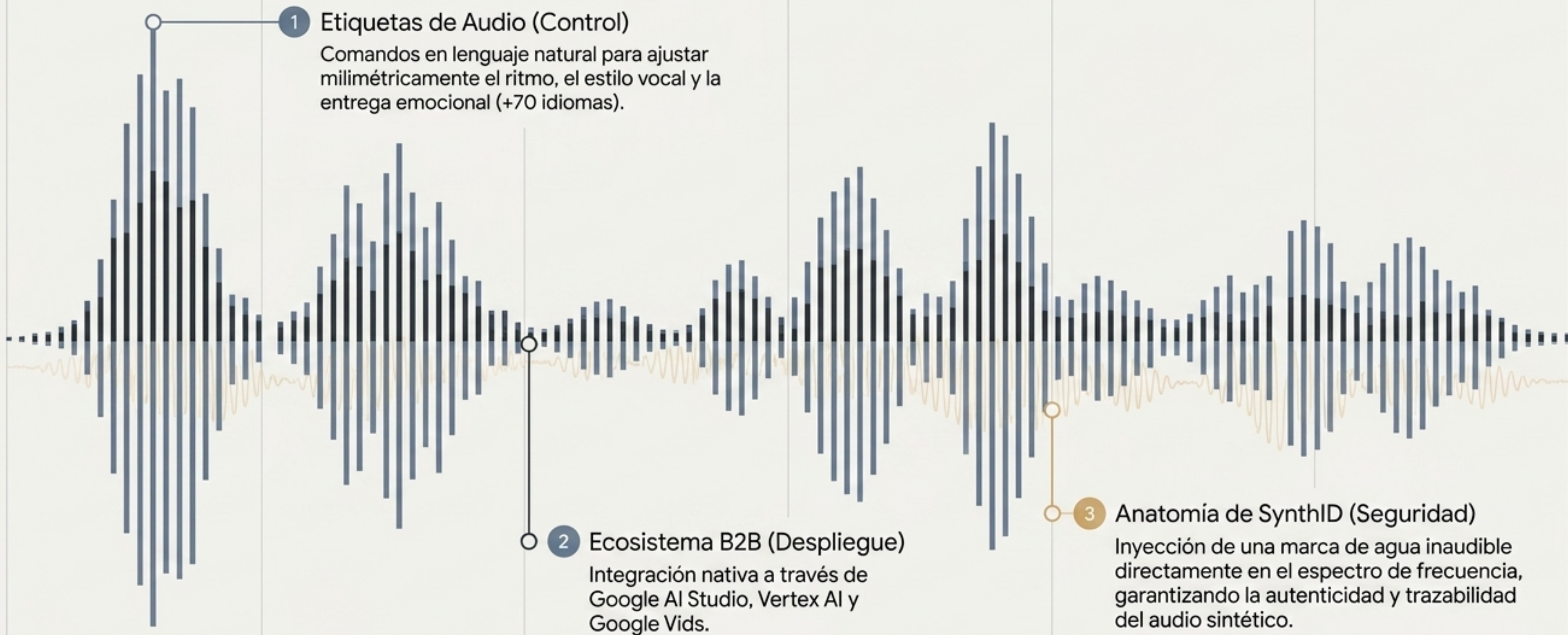

Síntesis Musical Completa: Google Flow Music



El Motor Lyria 3

Capaz de generar canciones complejas con vocales dinámicas de hasta 3 minutos a partir de simples descripciones textuales.

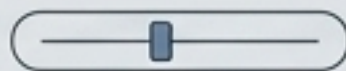
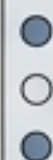

El Fin del Copyright en Creadores

Integración experimental directa con YouTube Shorts. Exportación nativa sin riesgo de violaciones de derechos de autor.

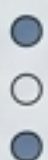

Transparencia Ética

Implementación de etiquetas opcionales de atribución para colaborar con artistas y mantener el crédito en la era sintética.



Matriz de Síntesis: El Stack Creativo IA 2026

| Herramienta | Dominio | Capacidad Clave | Diferenciador 2026 | Integración B2B |
|---------------------------|----------------------|-----------------------------|--------------------------------------|-------------------------------|
| ChatGPT Images 2.0 | Visual Estático | Generación hiperrealista | Texto legible y alfabetos no latinos | API de OpenAI / Codex |
| Canva AI 2.0 | Diseño y Maquetación | Automatización de workflows | Importación HTML (Canva Code 2.0) | Slack, Zoom, Google Workspace |
| Gemini Flash TTS | Audio Vocal | Síntesis de voz expresiva | Etiquetas de ritmo y marca SynthID | Vertex AI / Google Studio |
| Flow Music | Producción Musical | Composiciones de 3 minutos | Motor Lyria 3 + Atribución ética | YouTube Shorts (Nativo) |

Comprensión Multimodal del Mundo Real: Meta Muse Spark

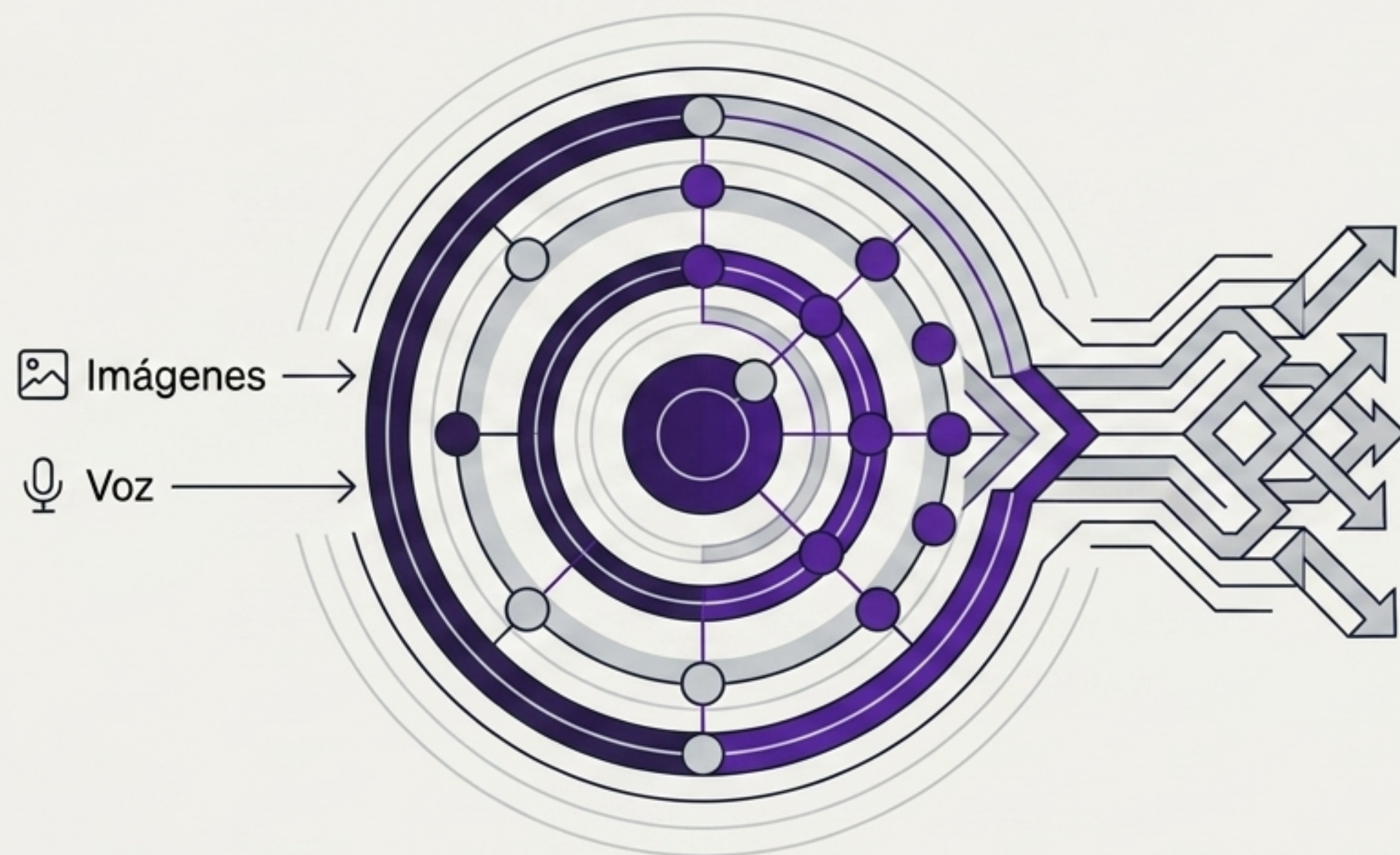

Diseñado por Meta Superintelligence Labs, Muse Spark abandona el confinamiento del texto. Es un modelo pequeño, altamente eficiente, orientado a la ciencia y la matemática, diseñado para la percepción física.

El Fin de las Etiquetas

El Escenario: Una estantería de snacks en un aeropuerto.

La Capacidad: Muse Spark no necesita leer el texto de los envases. “Ve”, identifica y clasifica los productos basándose en el contexto visual puro, listo para su despliegue inminente en gafas de Realidad Aumentada (AR).

El Anclaje Humano: Obsidian y la Gestión del Conocimiento

En un mundo de generación masiva, la estructuración humana es el nuevo oro.

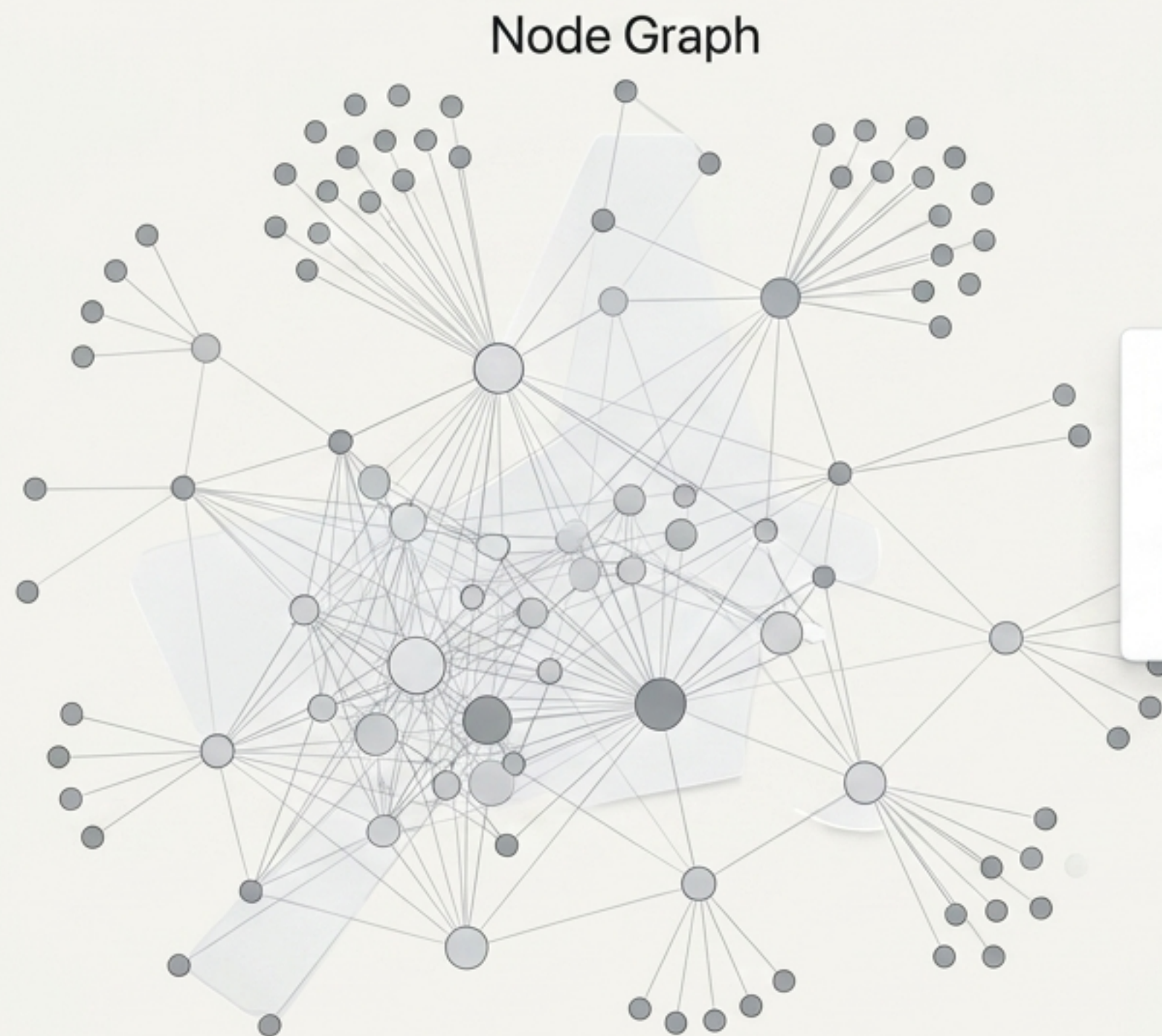

Soberanía de Datos

Archivos Markdown almacenados localmente. Privacidad absoluta en una era donde la nube alimenta a los LLMs.

Pensamiento No Lineal

Visualización en grafo que revela patrones ocultos y conexiones conceptuales creadas por el usuario.

La Wiki Inmutable

Una base de conocimiento personal construida a prueba de obsolescencia tecnológica.

Síntesis: Arquitectura del Ecosistema de Trabajo 2026

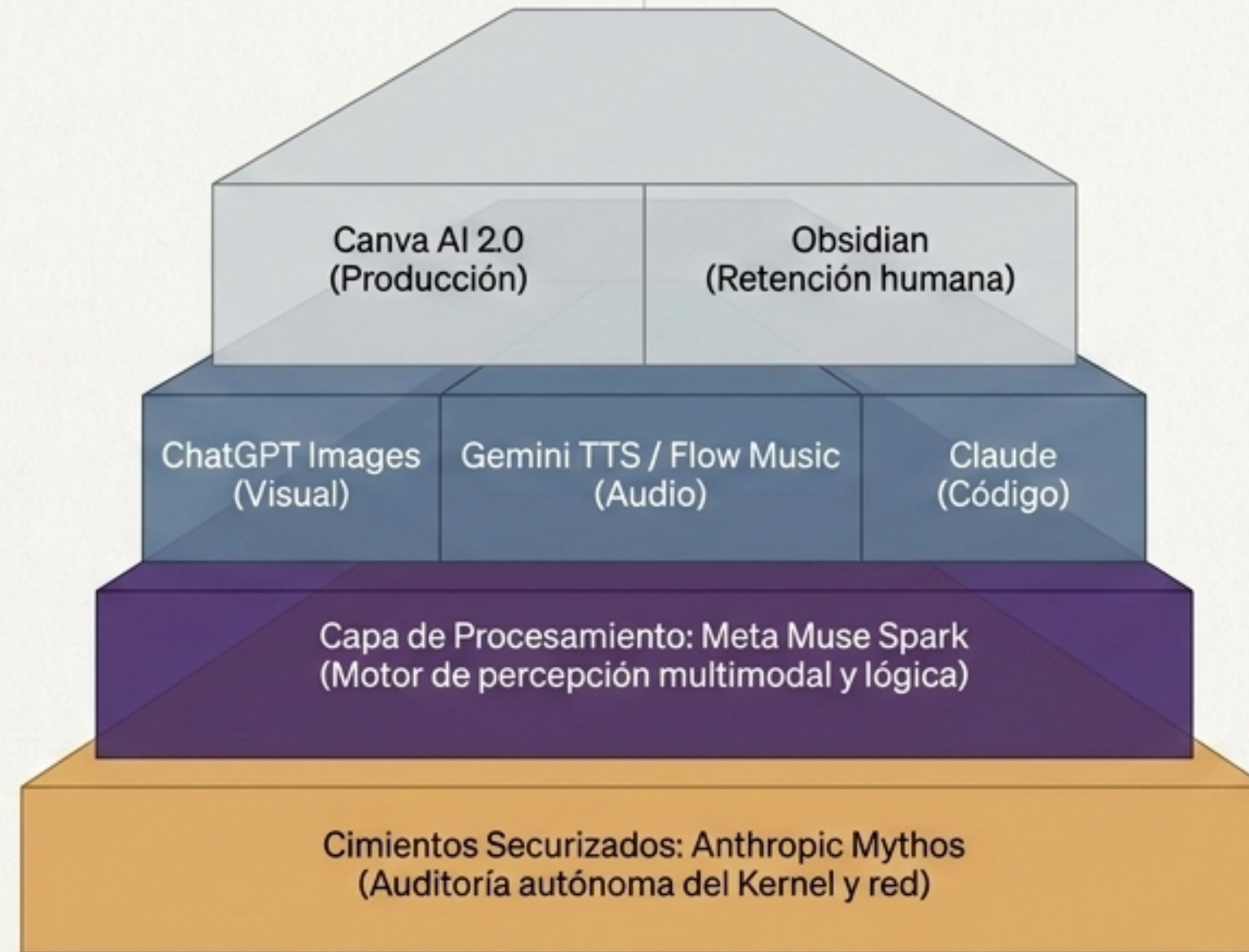

La IA de 2026 ha dejado de ser una herramienta aislada. Hoy es la infraestructura fundamental del trabajo: protegida, conectada y percibiendo el mundo real.